Entrada restringida

DESINFECCIÓN OBLIGATORIA

Evitemos el ingreso de enfermedades

1. Registro de ingreso

2. Altas medidas de bioseguridad

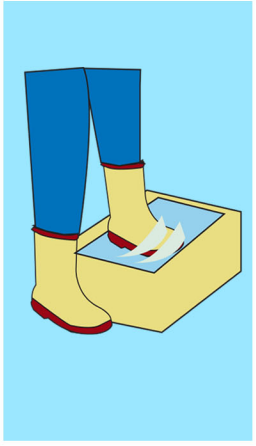

3. Vestuario adecuado

4. No presencia de animales ajenos a la granja

Importancia de la ropa y calzado en la granja

Disponibilidad de ropa y botas limpias todos los dias.

Cada quien tiene su ropa y botas identificadas.

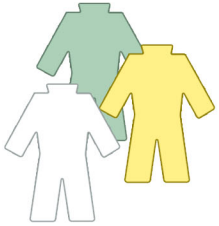

Utilizar de preferencia distinto color de uniforme según el área de trabajo.

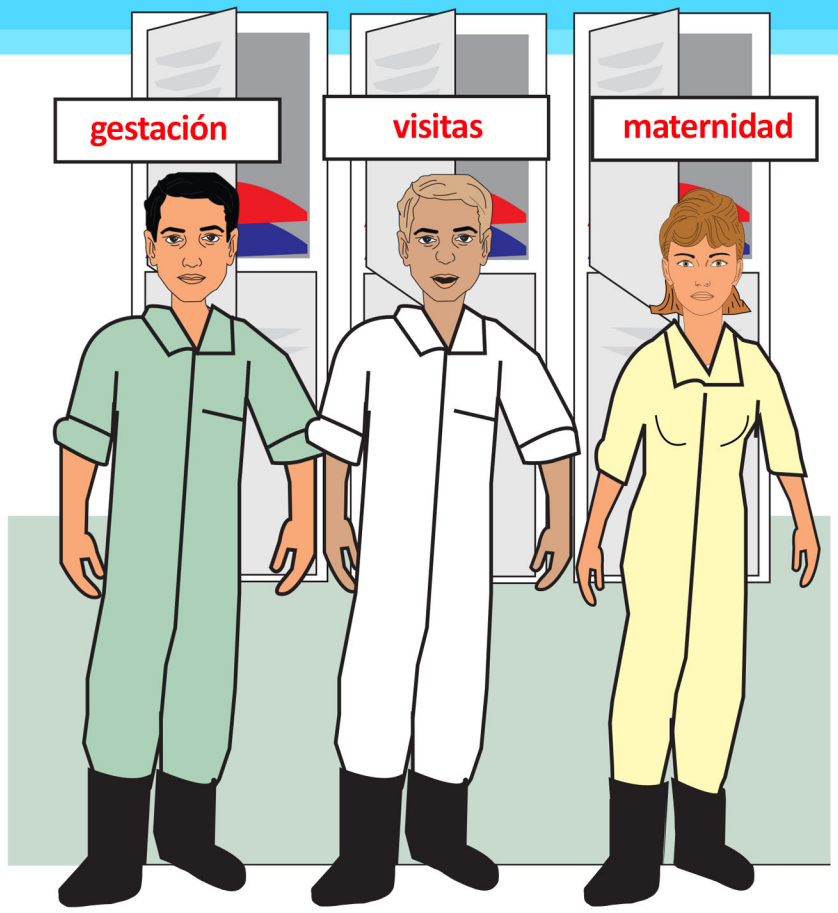

Siga las indicaciones al ingreso de la granja

Compostera

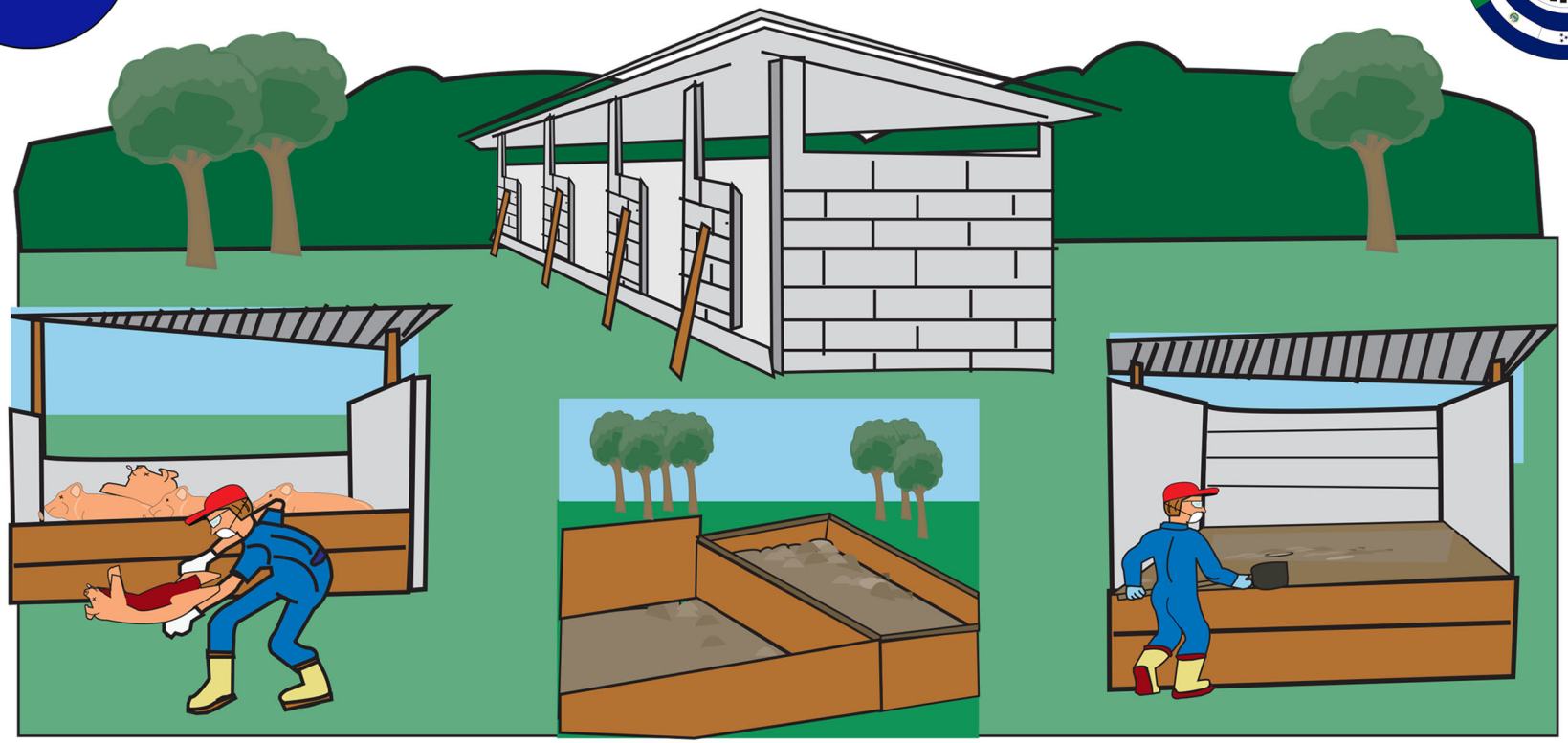

Utilicemos la compostera

No tiremos animales en carreteras, basureros, ríos o corrientes de agua.

Beneficios

NO contaminamos

Producimos abono

Área sucia

1. Quitar ropa de calle

2. tomar ducha al ingresar y salir

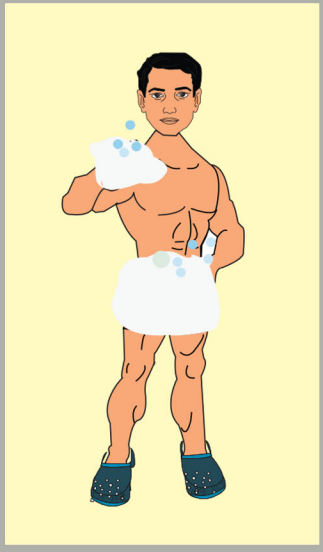

Área limpia

3. Usar ropa de la granja

4. Uso de pediluvios

Eliminación de residuos peligrosos

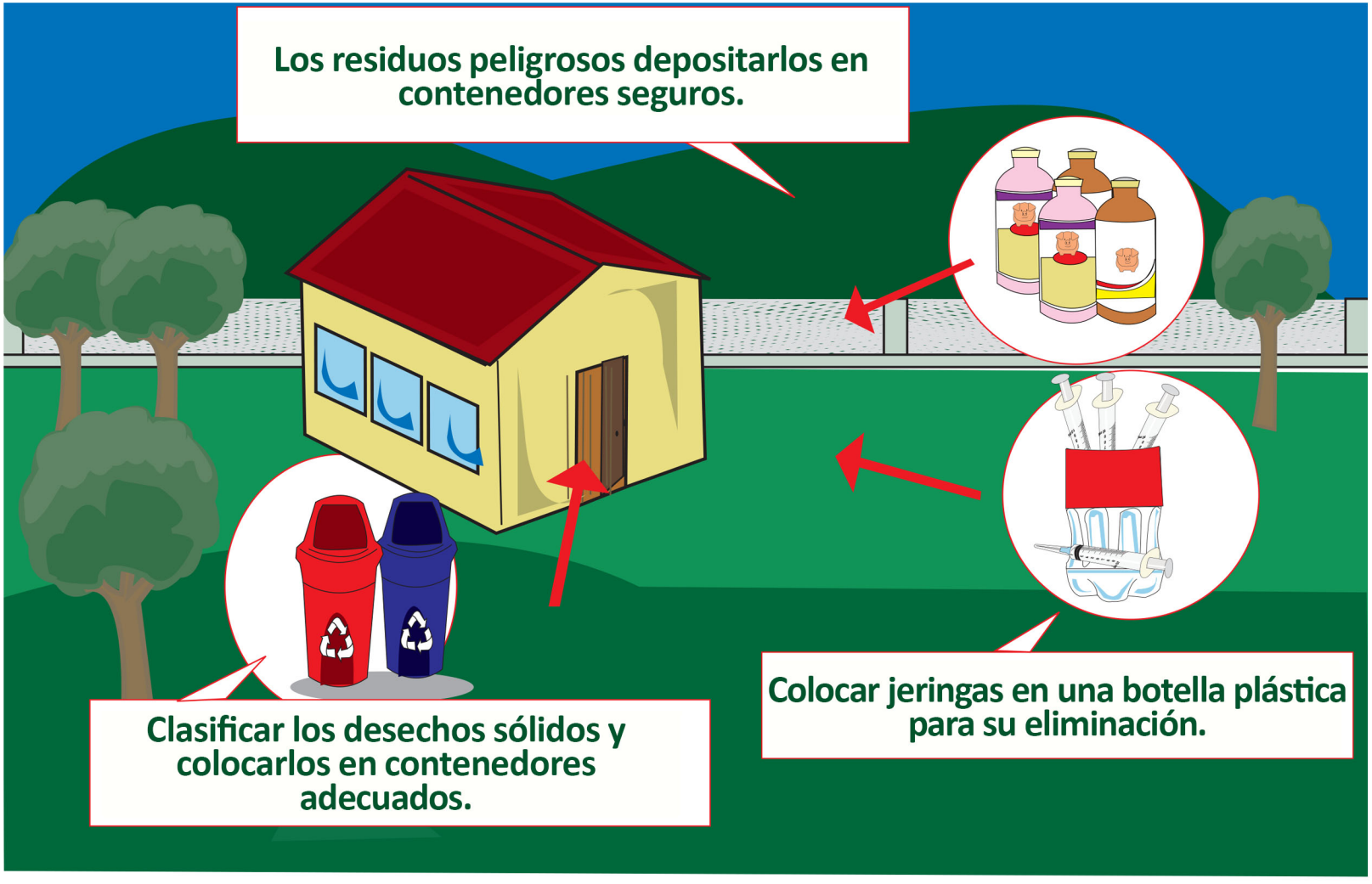

Si el gerente o propietario de la granja no cumple con las medidas de bioseguridad

No tiene BIOSEGURIDAD